

MOBILIARIO
ESC: 1/25

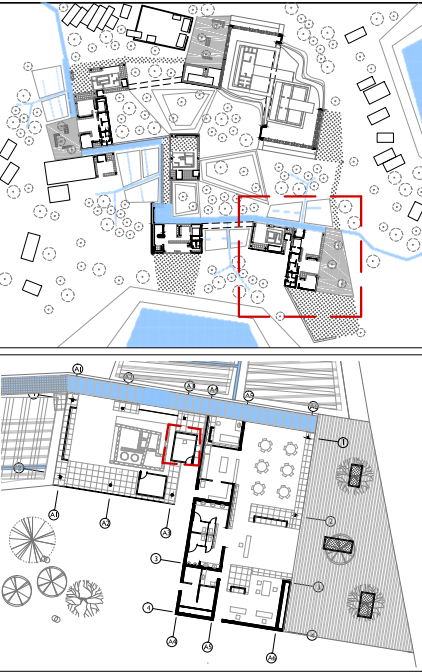

PROPUESTA: CENTRO DE INTERPRETACIÓN EN EL COMPLEJO ARQUEOLÓGICO LA PAVA EN MOCHUMI
RAISA GONZALES COOPER-SUSTENTACIÓN DE TESIS



TESIS PARA
OPTAR EL TÍTULO DE
ARQUITECTO

TÍTULO:
INFRAESTRUCTURA DE PROTECCIÓN AL
PATRIMONIO EN EL COMPLEJO ARQUEOLÓGICO
LA PAVA EN MOCHUMI.

PROPUESTA: CENTRO DE INTERPRETACIÓN

ELABORADO POR:
GONZALES COOPER RAISA MARITA

ASesor PRINCIPAL:
ARO ROSARIO BALCAZAR

DESCRIPCION:
C-01. PLANO DE MALLA Y CARPINTERIA-DETALLE
C-02. PLANO DE MALLA Y CARPINTERIA-TECHOS
C-03. DESARROLLO DE CARPINTERIA
C-04. DESARROLLO DE CARPINTERIA 2
C-05. DESARROLLO DE MOBILIARIO

UBICACION:
FECHA:
DICIEMBRE / 2017

OP LAMINAS
C-05